SEJOUR DANS LES BAUGES
Du 13 au 16 Mai 2021.

« COMPTE-RENDU DES MARCHEURS »

- **Claudine FAURE**
- **Edith MARCUZZI**
- **Aurélie SIMONIN**
- **Françoise GUINCHARD**
- **Etienne FAURE.**

Tout le monde est bien arrivé en cette fin de journée du mercredi 12 mai. Nous découvrons le fruitière d'Arith, gîte où nous allons séjourner 4 jours. Intérieur très sympathique, chambres spacieuses.

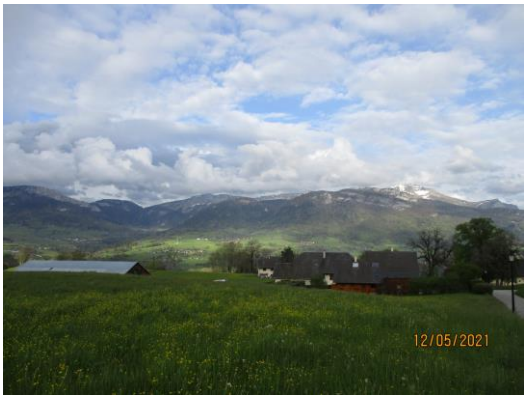

PARKING

SOPHIE et GERARD

JEUDI 13 MAI.

Nous décidons de faire une Randonnée en montagne. Noël nous a préparé le circuit. Une boucle de 8 – 10 kms vers le col de LESCHAUX et le plateau de MARIET. Le départ est un peu costaud, ça monte partout dans cette région.

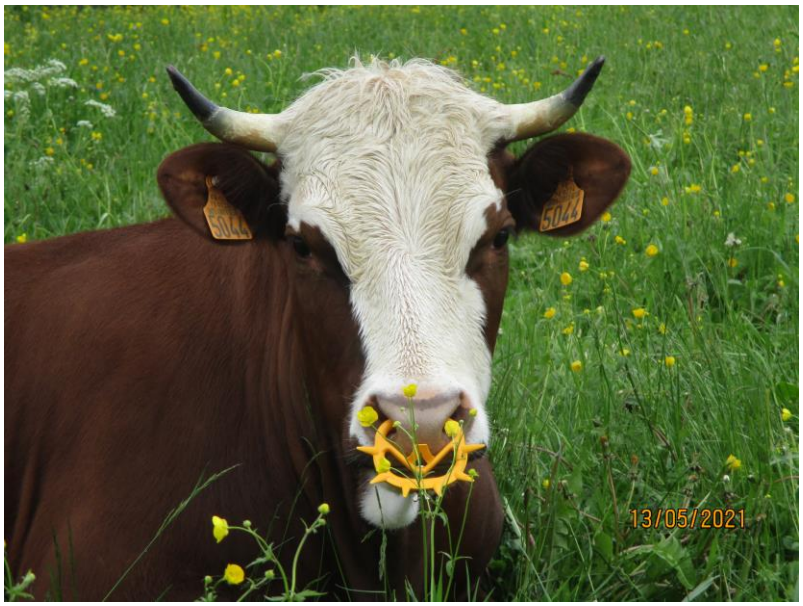

Un petit chalet à mi-parcours nous permet de se ressourcer avec le pique-nique préparé par la gérante.

La boucle ne peut être faite, car trop longue, sentiers glissants et dangereux, demi-tour. 13 km au compteur.

VENDREDI 14 MAI.

Il pleut, sale temps. Nous décidons de visiter AIX LES BAINS. Visite du Musée FAURE. L'Hôtel de Ville est magnifique.

Nous rejoignons l'embarcadère pour traverser le lac et visiter l'abbaye de Haute Combe.

Retour au gîte.

SAMEDI 15 MAI.

Départ de bonne heure pour le SEMNOZ. Hélas, arrivés là-haut, tempête de neige. Nous nous dirigeons au sommet du REVARD : idem, horizon bouché.

Visite de CHAMBERY sous une pluie battante, belle ville, mais la météo ne nous permet pas d'en profiter pleinement.

On a pas le courage de faire le tour du château. On rentre au gîte. Jeux de société, scrabble notamment. Et le soir, spécialité des Bauges au menu : « La Matouille » Trop bon.

<u>Dimanche 16 Mai.</u>

Retour à la maison pour certains, prolongation du séjour pour d'autres, ailleurs.

Beau séjour malgré des conditions climatiques parfois difficiles.

Etienne FAURE

Le 23 juin 2021